[: Žuna, žuna pěkný vták :]
nese hnízdečko,
má frajírečko,
při cestách.

[: Ide dobrý, ide zlý, :]
každý hnízdečko,
má frajírečko,
pokazí.

[: Pokaził ho Janíček, :]
ale ho zabił,
ale ho zabił
koníček.

1024.

Z Líšně. Bart. I. 111. II. 437.

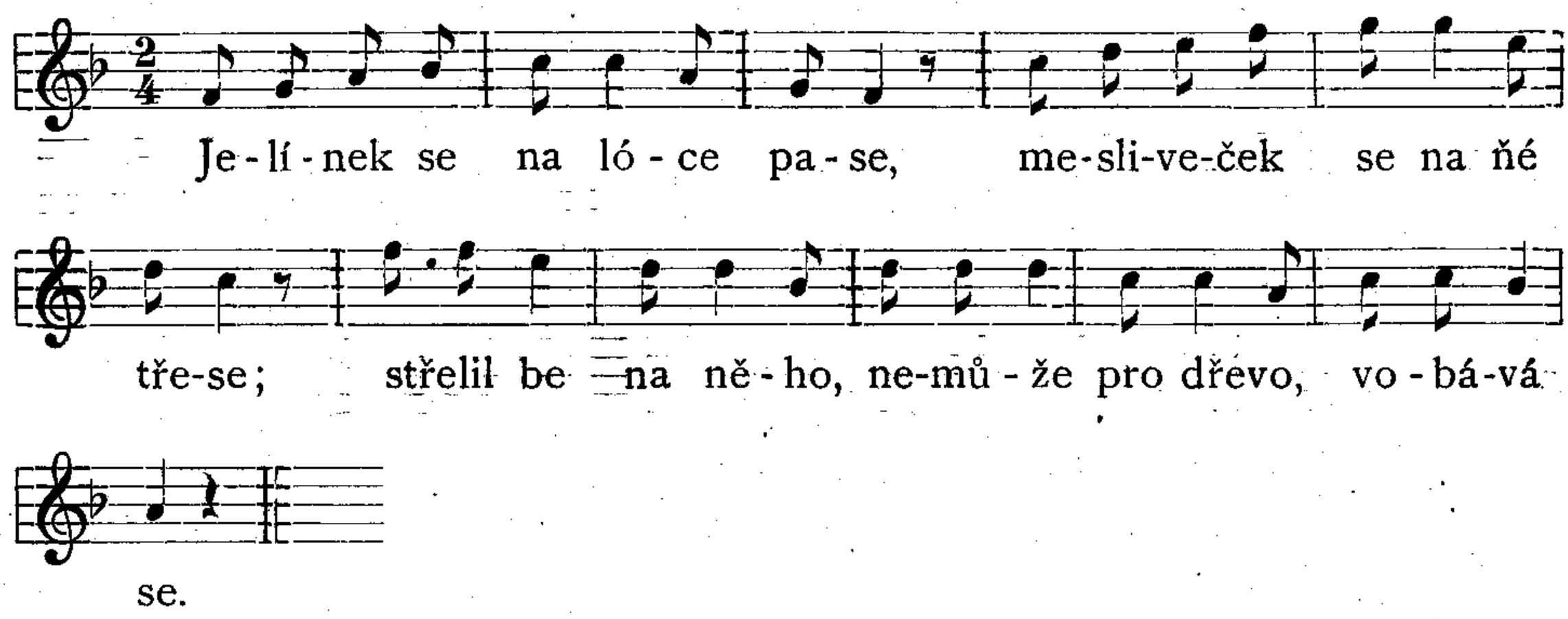

1025.

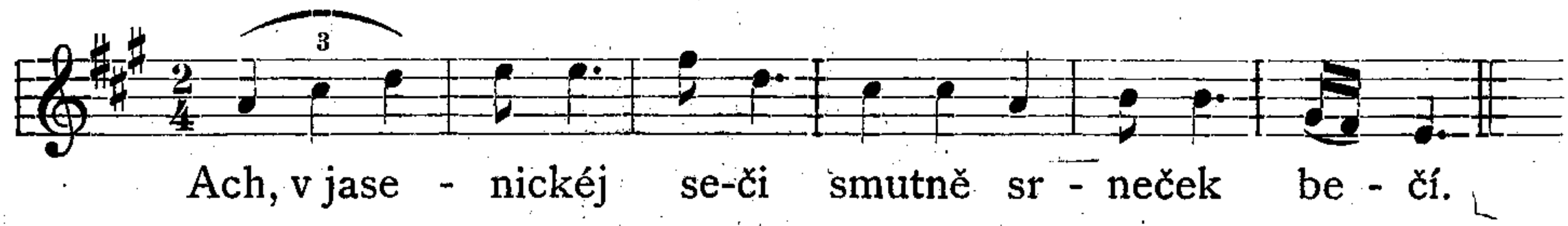

Ach, v jasenickéj seči
smutně srneček bečí.

Ach, bečí, bečí, beká,
už naň mládenec čeká.

1026.
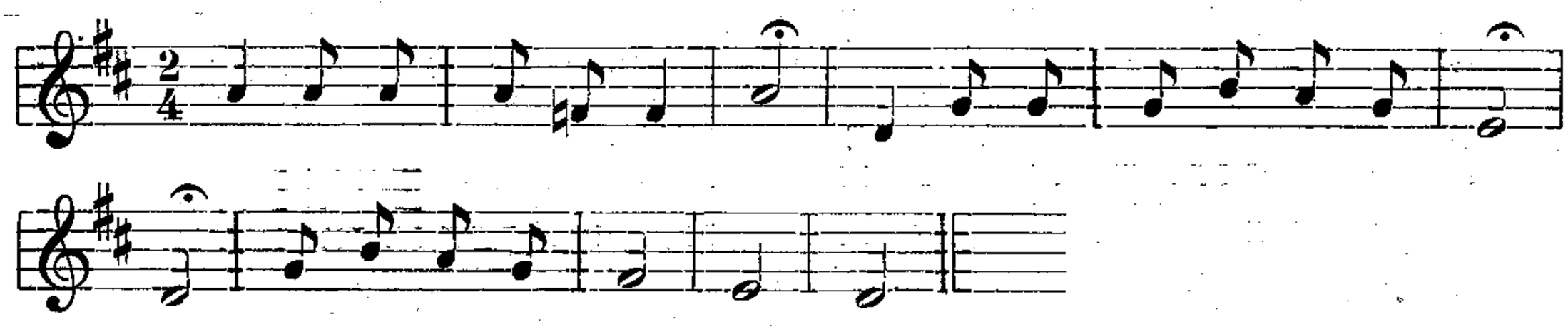
»Helekání.«